

NUEVA CIUDAD 100 VIVIENDAS

GUINEA CONAKRI - PROPUESTA I

Nuevo proyecto de Ciudad para los trabajadores - y sus familias - de la futura fábrica de tratamiento de residuos urbanos.



ELEMENTOS PROPUESTA:



1. Vías de comunicación



2. Plazas públicas



3. Equipamientos



4. Espacio común viviendas



5. Espacio privado viviendas

Esta propuesta consiste en establecer núcleos comunes de carácter público sobre el que se organizan las viviendas. Cada vivienda cuenta no solo con este espacio público al que mira, sino también su propio espacio exterior.

Los equipamientos se distribuyen a lo largo de todo el territorio

En esta propuesta, las CUBIERTAS presentan diferentes colores, como elemento diferenciador y para personalizar las viviendas de las familias en función de sus gustos y preferencias.

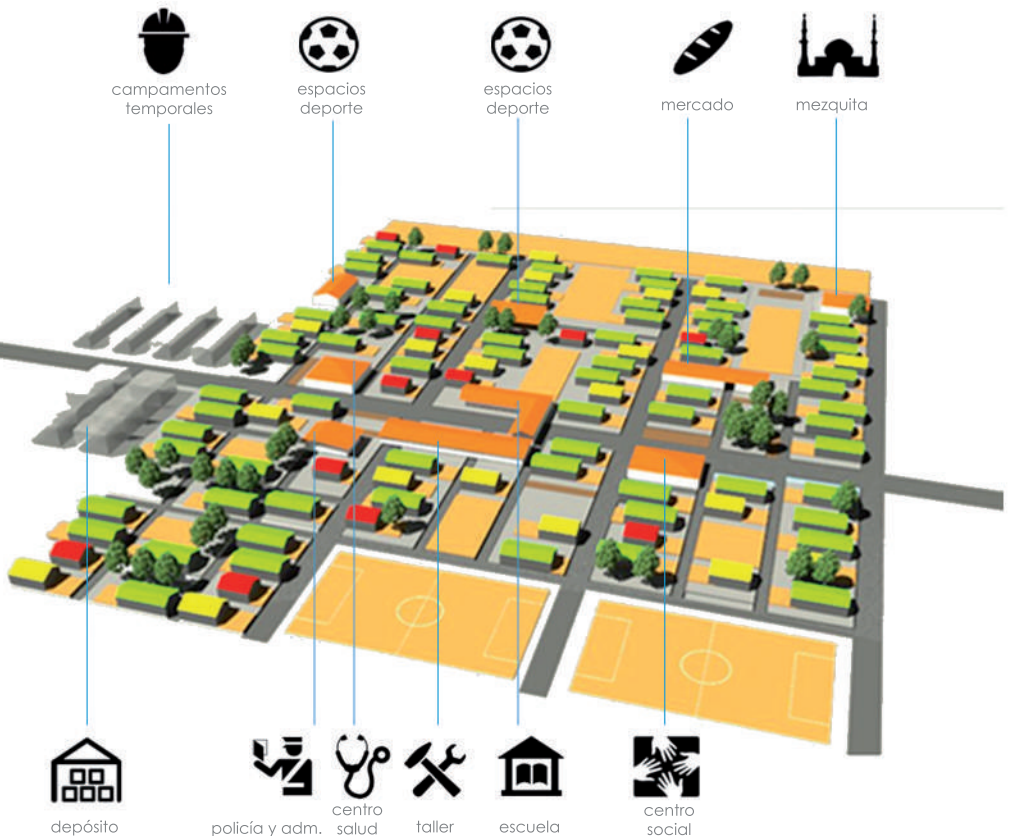

NUEVA CIUDAD 100 VIVIENDAS

GUINEA CONAKRI - PROPUESTA II

Nuevo proyecto de Ciudad para los trabajadores - y sus familias - de la futura fábrica de tratamiento de residuos urbanos.

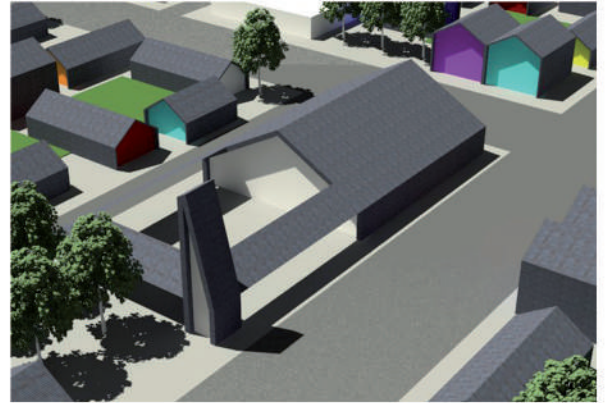

ELEMENTOS PROPUESTA:



Esta propuesta consiste en establecer un núcleo básico de habitabilidad y repetirlo a lo largo del territorio. Estos núcleos básicos se modifican cuando aparecen equipamientos en sus manzanas adoptando la distribución más adecuada.

Los equipamientos están distribuidos a lo largo de todo el territorio.

En esta propuesta, las fachadas presentan diferentes colores, como elemento diferenciador y para personalizar las viviendas de las familias en función de sus gustos y preferencias.

1. Vías de comunicación + equipamientos

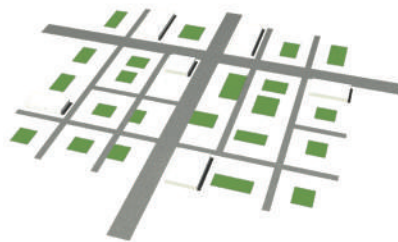

depósito



campamentos temporales



centro salud



mezquita



mercado



policia y adm.

2. Núcleos comunales



3. Repetición de comunidades tipo

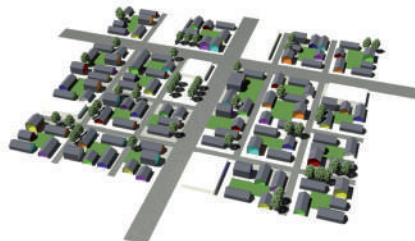

5. Colores personalizados viv. + zonas verdes



taller



escuela



espacios deporte



MEMORIA DESCRIPTIVA DEL SISTEMA Y SUS COMPONENTES

VIVIENDA 42m²

DISTRIBUCIÓN FUNCIONAL:

1. Porche de acceso
2. Salón - comedor
3. Cocina
4. Baño
5. Dormitorio



VIVIENDA 50m²

DISTRIBUCIÓN FUNCIONAL:

1. Porche de acceso
2. Salón - comedor
3. Cocina
4. Aseo
5. Dormitorio principal
6. Baño
7. Dormitorio
8. Lavadero exterior



VIVIENDA 64m²

DISTRIBUCIÓN FUNCIONAL:

1. Dormitorio
2. Dormitorio
3. Cocina
4. Comedor
5. Salón
6. Baño
7. Lavadero exterior

