

STEEL FRAME VIVIENDA UNIFAMILIAR 50m²

RECREACIÓN 3D DE LA VIVIENDA



Perspectiva Frontal de la Vivienda



Perspectiva Frontal de la Vivienda



Perspectiva interior de la Vivienda

Se trata de una vivienda de 50m², distribuidos en dos dormitorios y un gran espacio de salón-comedor y cocina. El baño está aparte. Dispone además de porche de entrada cubierto. Usamos el Sistema Constructivo de Steel Frame con acabado de panel de silicato de calcio pintado y teja asfáltica en cubierta.

DISTRIBUCIÓN FUNCIONAL PLANTA:

- | | |
|------------------|-------------|
| 1. Dormitorio | 4. Cocina |
| 2. Baño | 5. Lavadero |
| 3. Salón/Comedor | |

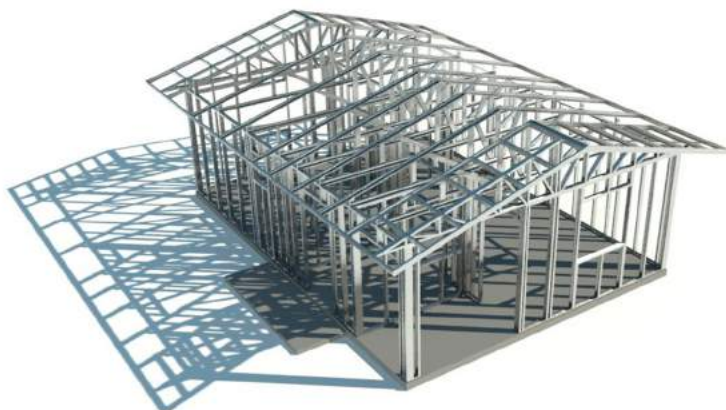
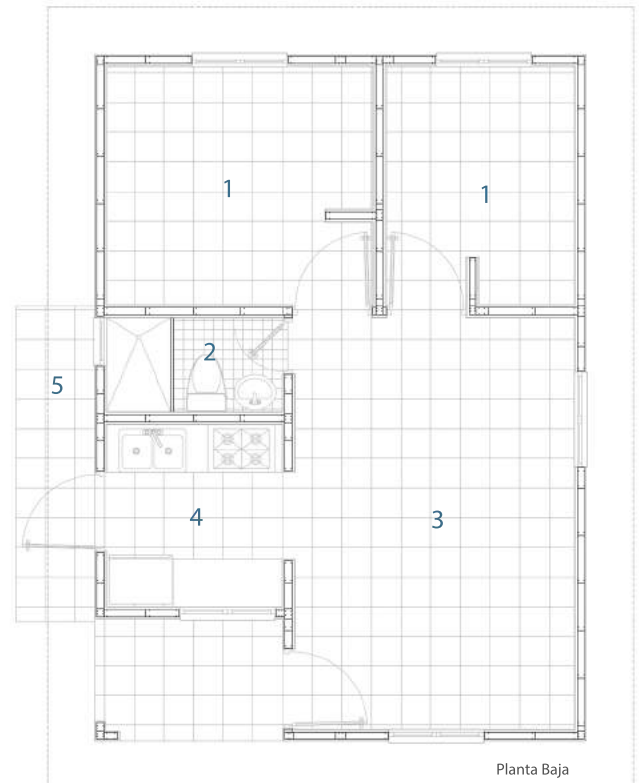

Estructura de Steel Frame

COMPONENTE: EL SISTEMA:

