

STEEL FRAME VIVIENDA UNIFAMILIAR 56m²

RECREACIÓN 3D DE LA VIVIENDA

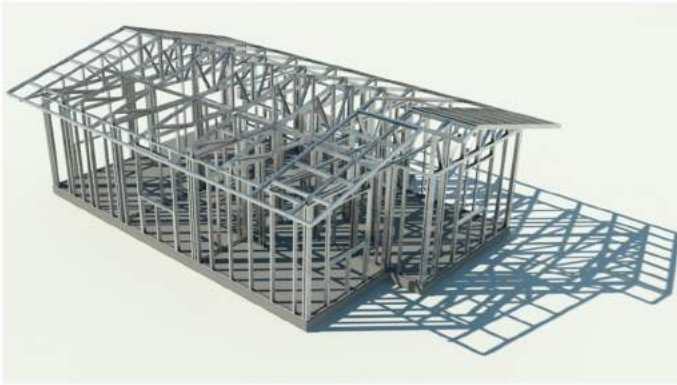

Perspectiva Frontal de la Vivienda

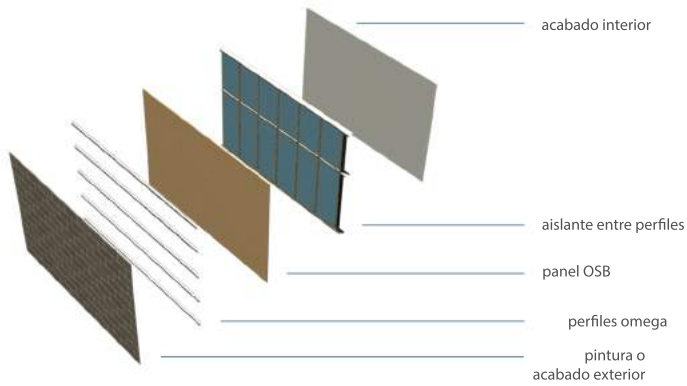

Estructura de Steel Frame

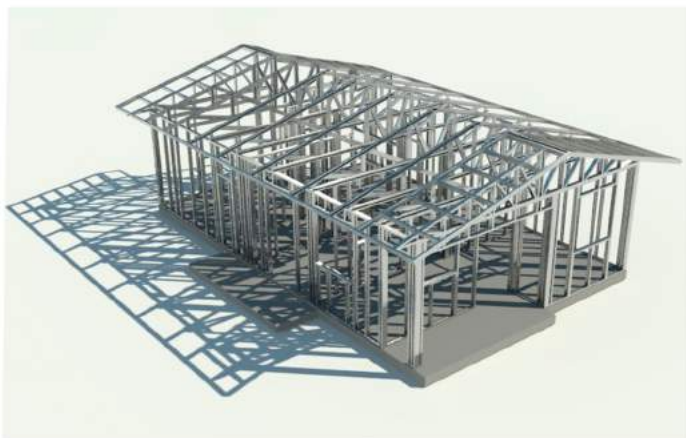

Se trata de una vivienda de 56m², distribuidos en tres dormitorios y un gran espacio de salón-comedor y cocina. El baño está aparte. Dispone además de porche de entrada cubierto. Usamos el Sistema Constructivo de Steel Frame con acabado de panel de silicato de calcio pintado y teja asfáltica en cubierta.

DISTRIBUCIÓN FUNCIONAL PLANTA:

- | | |
|------------------|-------------|
| 1. Dormitorio | 4. Cocina |
| 2. Baño | 5. Lavadero |
| 3. Salón/Comedor | |

